



*Alles  
aus einer Hand!*

# IHRE SOFTWARE FÜR: DAS ELEKTRO-HANDWERK!

**Büro- und  
Kundenverwaltung**

**CAD und  
Mengenermittlung**

**Aufmaß und  
Dokumentation**

**PV-Ertrag und  
Verschaltung**



# Hottgenroth Software – kurz vorgestellt

## Wir möchten Ihre **Betriebsabläufe optimieren!**

### Weil Sie es uns wert sind

Was im Kleinen begann, entwickelte sich zu einem der führenden Unternehmen in der Softwarebranche. Unser Credo: verantwortlich zu handeln wie ein Kaufmann, den Dienst am Kunden aber nie außer Acht zu lassen. Mit dieser Firmenphilosophie wuchsen wir zu einer Unternehmensgruppe mit einem über 200 Kopf starken Team. Mittlerweile vereinen Standorte in Deutschland und Österreich Service, Qualität und Kompetenz unter einem Dach!

### Software für Ihre Digitalisierung: vom digitalen Aufmaß bis zur modellgestützten BIM-Planung

Digitalisierung, Datenaustausch und schnelle Prozesse sind weltweit der Trend des 21. Jahrhunderts. Im Fokus der Branche stehen die qualifizierte Beratung und energieeffiziente Maßnahmen rund um Gebäude und Anlagentechnik. Die Hottgenroth Gruppe bietet mit ihrer modularen Software eine BIM-konforme Lösung: von der Erstellung des digitalen Gebäudeaufmaßes, über die TGA-Planung, -Sanierung und -Optimierung, der Gebäude- und Anlagensimulation sowie der energetischen Bewertung (GEG) bis hin zur Branchenlösung für die kaufmännische Betriebsführung.

### Unser Vertriebsteam

Mit einem Produktspektrum von über 40 Software-Produkten entwickelt und vertreibt Hottgenroth Softwarelösungen für Planer, Energieberater, Elektriker, SHK-Handwerk, Elektriker und Schornsteinfeger. Für alle Bereiche beraten Sie unsere qualifizierten Vertriebsmitarbeiter effektiv, flexibel und garantiert individuell.

### Standorte

- Köln (Firmenzentrale)
- Flammersfeld
- Magdeburg
- Münster
- Tostedt
- Wernigerode
- Weyerbusch
- Zweibrücken
- ETU (Austria)

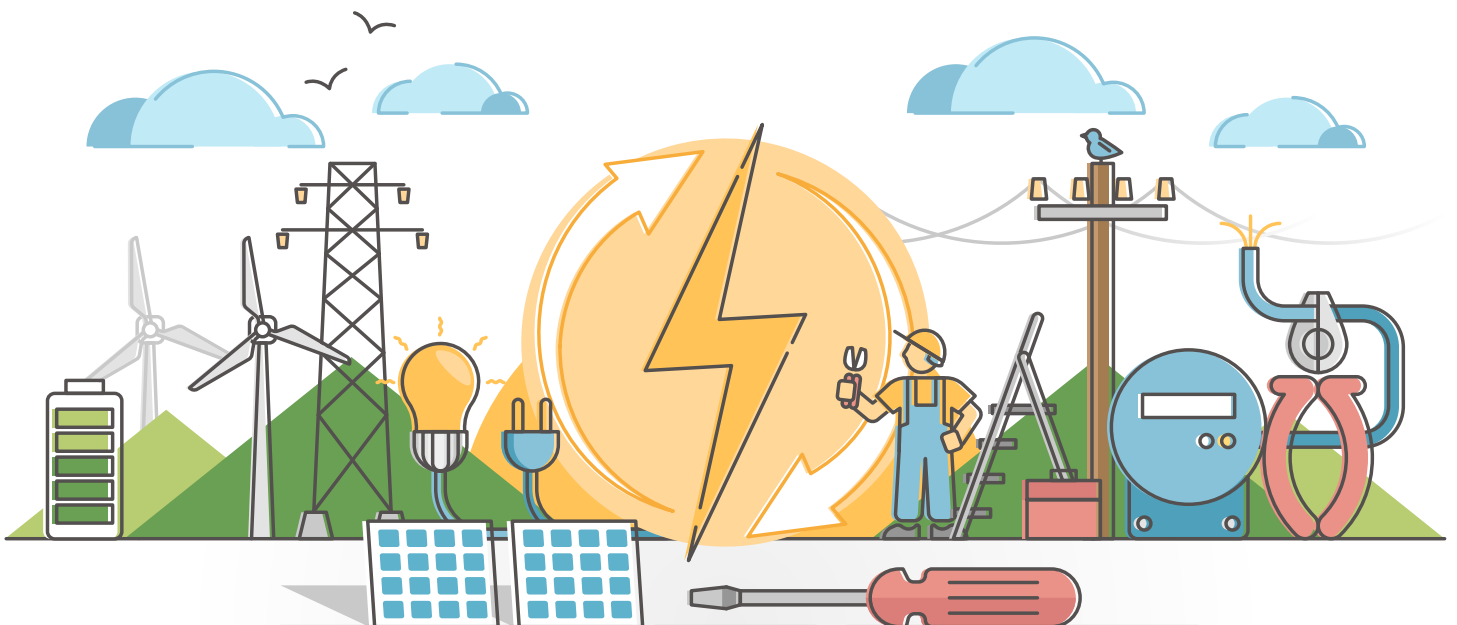

# Effizient anbieten, bestellen und abrechnen

Von der Auftragsbearbeitung bis zur Abrechnung:  
Die perfekte kaufmännische Lösung!

## ☐ Kaufmann

1.299,-  
Einzelplatz

### Verkauf & Kundenverwaltung

- ✓ Angebotswesen: Angebot inkl. Angebotsverfolgung, Vorkalkulation
- ✓ Faktura: Auftrag, Lieferschein, Rechnung, Barverkaufsrechnung, Akontozahlung, OP-Verwaltung, Mahnwesen

### Einkauf

- ✓ Bestellwesen: Preisanfrage, Bestellung, Eingangsrechnung, OP-Verwaltung

Kunden, Artikel und Personalverwaltung

- ✓ Adressen: Kunden und Lieferanten
- ✓ Artikel: unbegrenzte Anzahl, Artikelsets
- ✓ Personal: Mitarbeiter und Lohngruppen, Zeiterfassung

**Schnittstellen** (in Verbindung mit gültigem Pflegevertrag Kaufmann inklusive)

- ✓ ZUGFeRD Elektronischer Rechnungsaustausch, KFE | Connect, DATANORM 4 und 5, GAEB 90/2000/XML, SHK-Connect, IDS-Connect, UGL/UGS, Mareon, DATEV/SEPA, TAPI
- ✓ Mengenübernahme aus HottCAD

### HottM@il

- ✓ Portofreier Dokumentenversand inkl. Lesebestätigung

### Formulare

- ✓ Einfache Anpassung an Ihren Briefbogen mittels Assistent

### Ausgabe

- ✓ Ausdrücke u.a. als PDF, Excel, RTF, E-Mail-Versand

**Mandantenfähigkeit** (optional hinzubuchbar)

- ✓ Verwaltung von mehreren Gewerben mit Zugriff auf gemeinsame Stammdaten

## ☐ MEHRPLATZ PLUS-Version

Mehrplatzversion inkl. gleichzeitiger Nutzung an mehreren Arbeitsplätzen, zentrale Datenhaltung, jederzeit erweiterbar auf beliebig viele Arbeitsplätze

699,-  
je weiterer

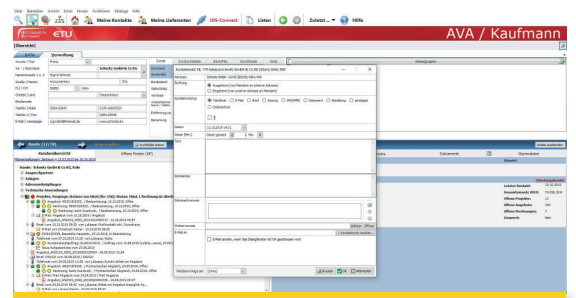

### Kaufmann Zusatzmodule

- ✓ **Wartungsmodul**  
Termin- und Mitarbeiterplanung
- ✓ **Kundendienst-App**  
Mobile Erweiterung Wartungsmodul
- ✓ **Zeiterfassungs-App**  
Mobile Zeiterfassung



# HottCAD – der Allrounder für Bestand und Neubau

Die easy-to-use Handwerker-Software für eine einfache Gebäudeerfassung!

## □ HottCAD

**499,-**  
Jahres-Lizenz

HottCAD ist Ihr Werkzeug, wenn Sie die Vorteile eines 3D-Modells nutzen, aber nicht aufwendig zeichnen oder konstruieren wollen.

- ✓ Einfache Gebäudeerfassung auf Grundlage von Grundrissplänen
- ✓ Import von verschiedenen Bildformaten wie PDF, JPEG und auch Vektorgrafiken wie 2D DWG/DXF, sowie HottScan und OneSHOT Projekte
- ✓ Echtzeit 3D-Ansicht zur Kontrolle des Fortschritts und zur Präsentation der Ergebnisse
- ✓ Räume und Wohneinheiten einfach per Maus-Klick oder Drag & Drop zuweisen
- ✓ Gebäude- oder Geschoss-Schnitte erstellen und dokumentieren
- ✓ Neue 2D-Pläne erstellen mit Bemaßung, Stempel und vieles mehr
- ✓ Auch detaillierte Gebäudeformen wie Split-Level möglich
- ✓ Eigene Dachassistenten und freie Zeichenmethoden zur optischen Konstruktion und Volumenberechnung
- ✓ Erstellung von Erdreichverläufen am Gebäude, zur Bestimmung der angrenzenden Flächen an Luft und Boden
- ✓ Auswertung von Flächen nach verschiedenen Kriterien

HottCAD ist in vielen Fachanwendungen mit „3D PLUS“-Kennzeichnung bereits inkludiert (Energieberater 3D PLUS, ETU-Planer uvm.). Innerhalb dieser Fachanwendungen stehen weitere Funktionalitäten wie Zonierung, Rohrnetze zeichnen und mehr zur Verfügung. Hier beschränkt sich HottCAD auf die reine Gebäude-Geometrie Erstellung, Ein Datenaustausch zu anderen 3D PLUS-Produkten ist möglich.

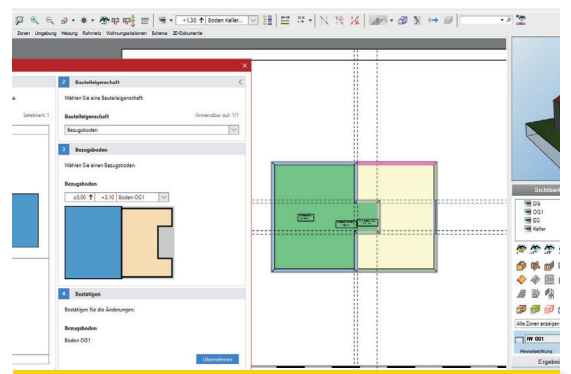
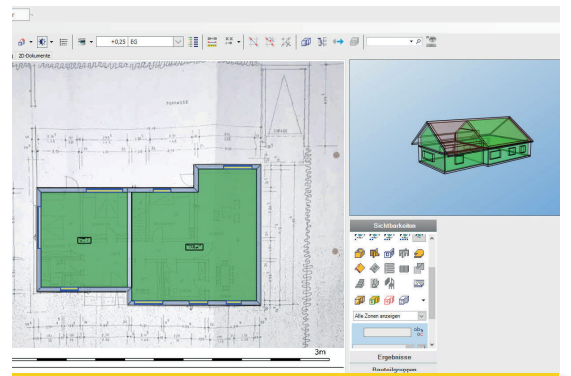
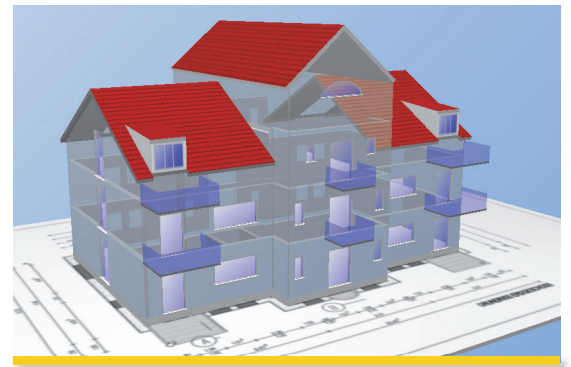

Alle Preise zzgl. gesetzl. MwSt.

# HottCAD E – gut visualisiert ist halb installiert!

Das HottCAD Zusatzmodul zur schnellen Auslegung von Elektrokomponenten.

## □ Elektro-Toolbox

99,-  
Einzelplatz

Bei HottCAD E steht das „E“ nicht nur für Elektro, sondern auch für EINFACH! Das intuitive Softwaretool ist genau so leicht handzuhaben wie ein Schraubendreher – und ebenso nützlich. Ohne lange Einarbeitungszeit bietet HottCAD E dem Elektrohandwerk Raum für mehr Aufträge durch

- ✓ die Planerzeugung in 2D inkl. Bemaßungen und Symbolen
- ✓ die verständliche räumliche Veranschaulichung im 3D-Gebäudemodell
- ✓ die zügige Angebotserstellung dank automatisch erstellter Stücklisten
- ✓ die schnellere Planung mit Elektrosymbolen aus der integrierten Datenbank
- ✓ die normgerechte Umsetzung von Elektroinstallationen mit vordefinierten Standardräumen in Ausstattungsstufen entsprechend der Vorgaben lt. DIN 18015 und RAL RG 678.

Perfektioniert wird der Workflow durch die Übergabe der Gebäude- und Anlagendaten an den „Kaufmann“ zur schnellen Kostenermittlung mit beispielsweise KFE | Connect. Die moderne kaufmännische Branchen-Software digitalisiert viele weitere administrative Aufgaben, Bereiche und sogar die Baustelle.

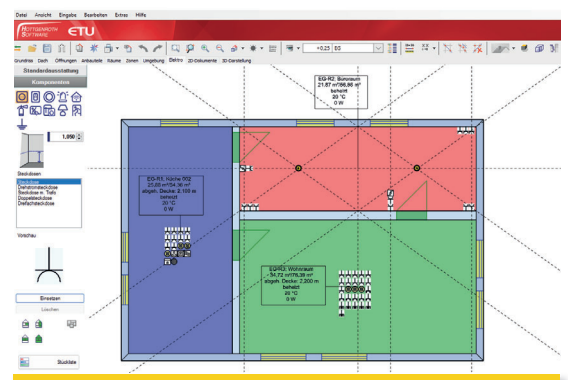
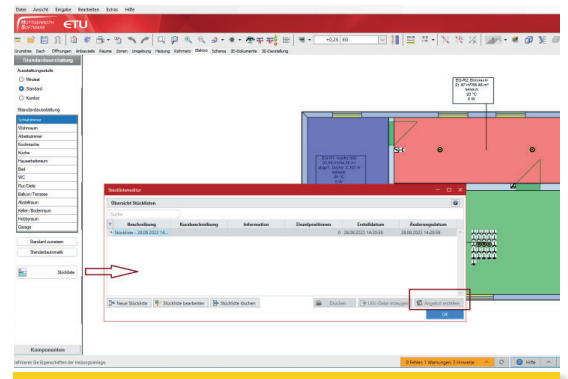
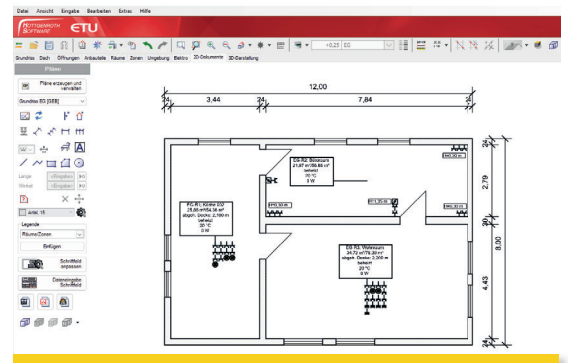

# SimpleMeasure

Die Aufmaß-App für jeden! Bemaßungen direkt per Smartphone/Tablet!

## □ SimpleMeasure



Erledigen Sie Ihre Arbeiten digital vor Ort und beschleunigen Sie Ihre Angebotsprozesse und Dokumentationen!

- ✓ Bilder aufnehmen, kalibrieren und entzerren
- ✓ Kalibrierte Bilder mit Hilfe eines oder zweier Referenzmaße skalieren und bemessen
- ✓ Bemaßungslinien und Beschriftungen direkt im Bild einzeichnen
- ✓ Flächen in beliebigen Polygonen erzeugen
- ✓ Flächen kopieren und platzieren
- ✓ Automatisierte Vollbelegung der Flächen mit definierbaren Modulen.
- ✓ Erstellung einer Flächenliste inkl. freier Namenseditierung
- ✓ Abgabe von Flächenlisten in CSV
- ✓ Ausgabe der Elemente inkl. Firmenlogo und Name in PDF, CSV oder JPEG

### Perfekt zur Gebäudeaufnahme vor Ort für:

- Maler- und Fassadenarbeiten
- Elektriker
- Dachdecker
- Solarteure, Energieberater
- Planer, Architekten



### CROSS-PLATTFORM LIZENZ:

Einsetzbar auf Desktop und mobilen Geräten!



Alle Preise zzgl. gesetzl. MwSt.

# PV Simulationssoftware

## Simulationssoftware zur Planung, Beratung und Auslegung von PV-Anlagen

### □ PV-Simulation 3D PLUS

**499,-**  
Einzelplatz

3D-Modell-basierte Simulationssoftware zur Planung, Beratung und Auslegung von Photovoltaik-Anlagen

- ✓ Integrierte CAD-Software: **HottCAD** zur Planung von Gebäuden mit grafischer Belegung von Dachflächen
- ✓ Schnellkalkulation von Stromertrag und Wirtschaftlichkeit
- ✓ Import von PDF und DWG/DXF und IFC-Dateien
- ✓ Anlagenplanung am 3D-Gebäudemodell, Dachpläne mit Bemaßung und Verschaltungsplan
- ✓ Visuelle Verschattungs-Simulation als Planungshilfe
- ✓ Umfangreiche und editierbare Modul- und Wechselrichterdatenbank inkl. Filterfunktion
- ✓ Wirtschaftlichkeitsberechnung (inkl. Risikoanalyse und variabler Finanzierungsberechnung)
- ✓ Import von Lastgängen mit CSV-Dateien
- ✓ Berechnung des Energieertrags einer Photovoltaikanlage nach DIN V 18599-9
- ✓ Hersteller- & Klimadaten:  
Im Lieferumfang enthalten sind ausgewählte Klimadaten von Deutschland zu bestimmten Jahres- und Zeitpunkten von MeteoNorm und TRY vom deutschen Wetterdienst. In Verbindung mit einem gültigen Software-Pflege- oder Nutzungsvertrag können auch eigene Klimadaten, die die Anforderungen einhalten, eingelesen werden.  
Die Berechnungen in den jeweiligen Anwendungen lassen sich herstellereinspezifisch oder herstellereutral durchführen. Neutrale Herstellerdatensätze sind enthalten. Konkrete Herstellerdaten stehen nur mit gültigem Software-Pflegevertrag bzw. Nutzungsvertrag zur Verfügung.

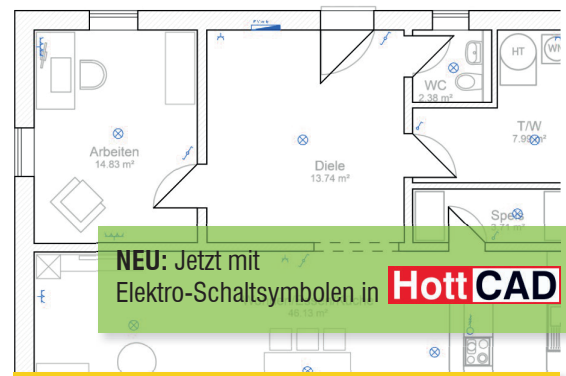
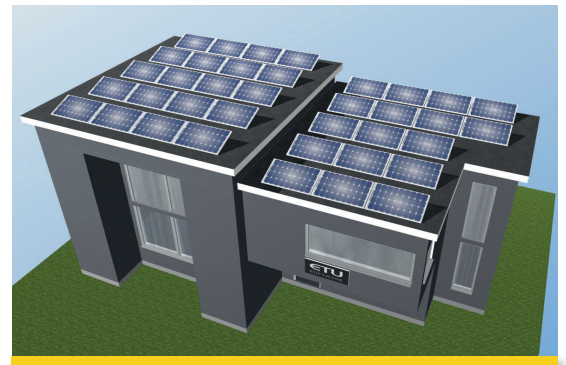

### Vorteile 3D PLUS (nur mit jeweils aktuellen Versionen)

- + Inkl. Datenaustausch zu weiteren 3D PLUS Modulen
- + Übernahme von bereits gezeichneten Projekten
- + Einheitliche Projektverwaltung

#### IHR VORTEIL:

Einmal erfassen, mehrmals nutzen!

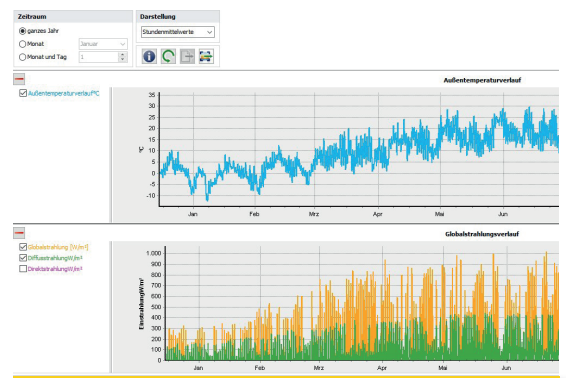

Alle Preise zzgl. gesetzl. MwSt.



# Ihre Bestellung

Programme kaufmännisch	Einzelplatz	Netzwerk/Lizenzen	
<b>Kaufmann</b>	<input type="checkbox"/> 1.299,- € Einzelplatz	<input type="checkbox"/> 699,- € Netzwerk	Anzahl ____
<b>Wartungsmodul</b>	<input type="checkbox"/> 299,- € Einzelplatz	<input type="checkbox"/> 200,- € weiterer Arbeitsplatz	Anzahl ____
<b>Kaufmann App Kundendienst</b>	<input type="checkbox"/> 199,- € Einzelplatz	<input type="checkbox"/> 100,- € weiterer Arbeitsplatz	Anzahl ____
<b>Kaufmann App Zeiterfassung</b>	<input type="checkbox"/> 199,- € Einzelplatz	<input type="checkbox"/> 100,- € weiterer Arbeitsplatz	Anzahl ____

Programme technisch	Einzelplatz	Lizenzen	
<b>HottCAD</b>	<input type="checkbox"/> 499,- € Einzelplatz	<input type="checkbox"/> 399,- € je weitere Lizenz	Anzahl ____
<b>HottCAD Elektro-Toolbox</b>	<input type="checkbox"/> 99,- € Einzelplatz	<input type="checkbox"/> 79,- € je weitere Lizenz	Anzahl ____
<b>SimpleMeasure</b>	<input type="checkbox"/> 99,- € Preis je Lizenz (Cross-Plattform)		Anzahl ____
<b>PV-Simulation 3D PLUS</b>	<input type="checkbox"/> 499,- € Einzelplatz	<input type="checkbox"/> 399,- € je weitere Lizenz	Anzahl ____

Es gelten die dazugehörigen Software-Nutzungsverträge sowie die entsprechenden AGB. Für den Vertragsabschluss werden Ihnen diese schriftlich übersandt.

**Preise freibleibend zzgl. gesetzl. MwSt.** Systemvoraussetzungen unter [www.hottgenroth.de/systemvoraussetzungen](http://www.hottgenroth.de/systemvoraussetzungen).

AGB und Bestimmungen für Web-Produkte unter [www.hottgenroth.de/AGB](http://www.hottgenroth.de/AGB). Bereitstellung per Download. Angebot gilt nicht rückwirkend für frühere Bestellungen.

Rabattaktionen sind nicht miteinander kombinierbar. Nebenabreden bedürfen der Schriftform. Rückfragen unter Tel.: 0221.70 99 33 40.

#### **Datenschutzrechtliche Einwilligungserklärung**

Ich willige ein, dass die Hottgenroth Software AG sowie deren verbundene Unternehmen meine personenbezogenen Daten zur Erstellung und Zusendung von Angeboten und werblichen Informationen per Post, per E-Mail, per Newsletter und per Telefon speichern und nutzen darf. Weitere Informationen hierzu finden Sie in unserer Datenschutzerklärung. Diese Einwilligung können Sie jederzeit durch eine kurze Nachricht per E-Mail an [datenschutz@hottgenroth.de](mailto:datenschutz@hottgenroth.de), auf unserer Homepage oder per Post widerrufen.

**Bitte per E-Mail oder Fax an:**  
[bestellung@hottgenroth.de](mailto:bestellung@hottgenroth.de) / 0221.70 99 33 44

E-Mail

Firma

Name / Vorname

Straße

PLZ / Ort

Telefon / Mobil

Fax

Datum / Unterschrift

Kd.-Nr. (falls zur Hand)

USt-IdNr. (bei Bestellungen aus dem Ausland)



Online bestellen:  
[shop.hottgenroth.de](http://shop.hottgenroth.de)

